

ROMÂNIA  
JUDEȚUL BRĂILA  
MUNICIPIUL BRĂILA  
CONSILIUL LOCAL MUNICIPAL BRĂILA

**HOTARAREA NR. 290**

**din 29.05.2025**

**Privind:** Aprobarea modificării *Organigramei și a Statului de funcții* ale *Creșei Brăila*, serviciu public aflat în subordinea Consiliului Local Municipal Brăila.

**CONSILIUL LOCAL MUNICIPAL BRAILA**

La inițiativa Primarului Municipiului Brăila;

Având în vedere referatul de aprobare al inițiatorului, raportul comun de specialitate al Serviciului Resurse Umane, Direcției Finanțelor Publice Locale și Direcției Juridic Contencios Administrație Publică Locală, raportul de specialitate al Creșei Brăila, precum și avizele comisiilor de specialitate nr. 1, 2, 3, 4 și 5 din cadrul C.L.M. Brăila;

În conformitate cu prevederile Legii învățământului preuniversitar nr. 198/2023, O.U.G. nr. 162/2008 privind transferul ansamblului de atribuții și competențe exercitate de Ministerul Sănătății Publice către autoritățile administrației publice locale, cu modificările și completările ulterioare, ale art. 232, art. 233, art. 236 alin. (3) și art. 237 – 240 din Legea nr. 287/2009 privind Codul civil, republicată, cu modificările și completările ulterioare, H.G. nr. 566/2022 privind aprobarea Metodologiei de organizare și funcționare a creșelor și a altor unități de educație timpurie antepreșcolară, Ordinul Ministrului Educației nr. 6564/2011 privind aprobarea Procedurii de atribuire a denumirilor unităților de învățământ din sistemul național de învățământ preuniversitar, cu modificările și completările ulterioare, precum și ale H.C.L.M Brăila nr. 264/24.05.2022, cu modificările ulterioare;

În baza art. 129 alin. (1), alin. (2) lit. a) și alin. (3) lit. c) din O.U.G. nr. 57/2019, privind Codul administrativ, cu modificările și completările ulterioare;

În temeiul art. 139 alin. (1), coroborat cu art. 196 alin. (1) lit. a) din O.U.G. nr. 57/2019, privind Codul administrativ, cu modificările și completările ulterioare;

**HOTARASTE:**

**Art.I** Se aprobă modificarea *Organigramei și a Statului de funcții* ale *Creșei Brăila*, potrivit *anexelor nr. 1 și 2* la prezenta hotărâre.

**Art.II** Anexele nr. 1 și 2 la H.C.L.M. Brăila 264/24.05.2022, cu modificările ulterioare, se înlocuiesc cu anexele nr. 1 și 2 la prezenta hotărâre.

**Art.III** Celelalte prevederi ale H.C.L.M. Brăila nr. 264/24.05.2022, cu modificările și completările ulterioare, rămân neschimbate.

**Art.IV** Prezenta hotărâre va fi dusă la îndeplinire de Primarul Municipiului Brăila, prin Serviciul Resurse Umane, Direcția Finanțelor Publice Locale, precum și de către Creșa Brăila, iar Secretarul General al Municipiului Brăila o va comunica celor interesați.

**PREȘEDINTE DE ȘEDINȚĂ,  
CRISTIAN - LAURENȚIU IOAN**



**CONTRASEMNEAZĂ  
SECRETAR GENERAL,**

**ION DRĂGAN**

A handwritten signature in blue ink, appearing to be "Ion Drăgan".

**ORGANIGRAMĂ 2025**  
**CREȘA BRĂILA**

Total funcții: 128  
Funcții de conducere: 6  
Funcții execuție: 122

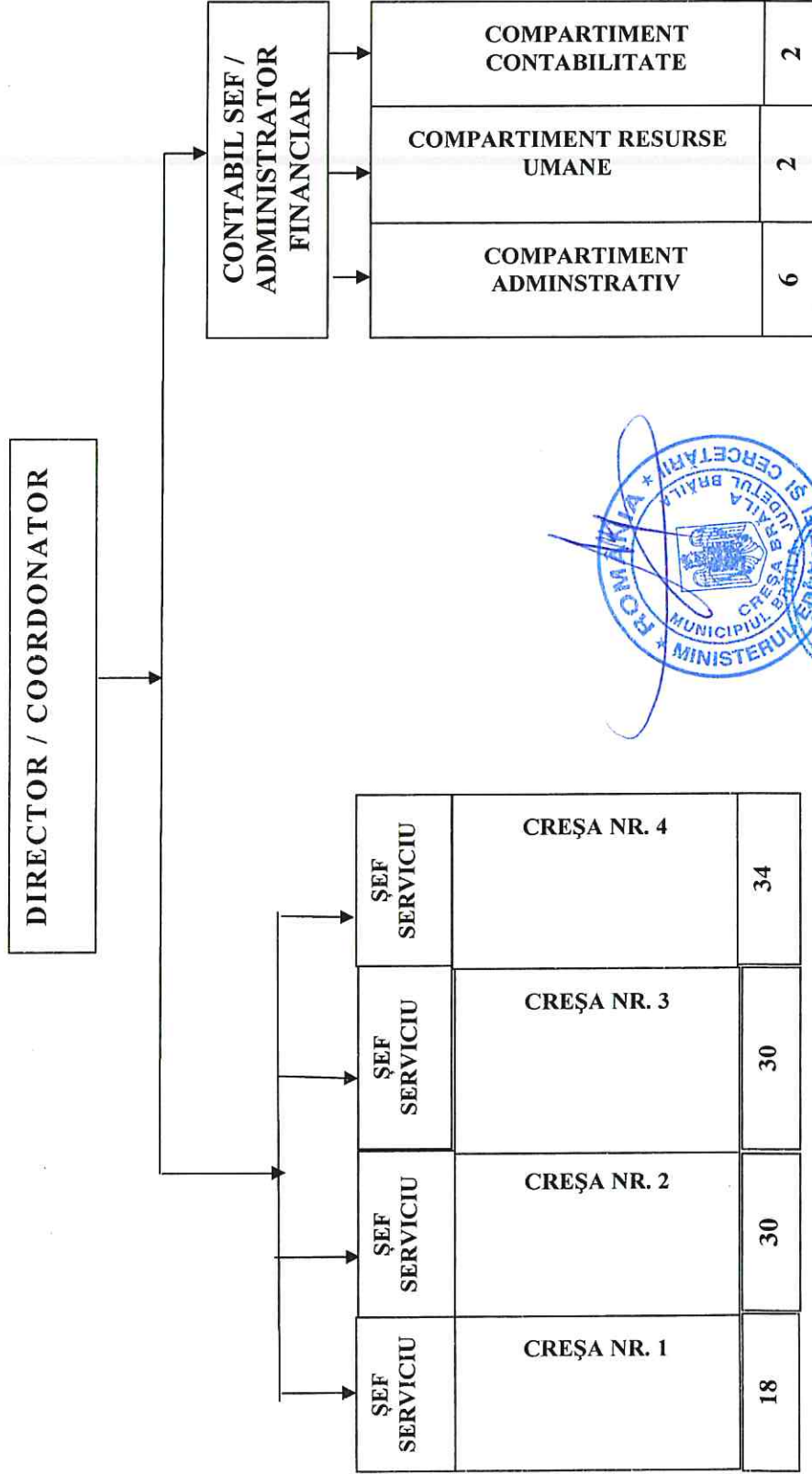

### STAT DE FUNCȚII

Nr. crt.	Funcția	Treaptă / grad	Nivelul Studiilor	Nr.posturi	Anexa salarizare
<b>Funcții de conducere</b>					
1	Director	II	S	1	Cap.I, lit.A, pct.2- Anexa I -
2	Contabil șef /Administrator financiar	II	S	1	Cap.II, pct IV, lit.a-Anexa VIII
3	Șef serviciu	II	S	4	Cap.II, pct IV, lit.a-Anexa VIII
Nr. crt.	Funcția	Treaptă /grad	Studii	Nr.posturi	Anexa salarizare
<b>Funcții de executie</b>					
4	Referent de specialitate/Inspector de specialitate	I	S	2	Cap.II, pct IV, lit.b-Anexa VIII
5	Referent de specialitate/Inspector de specialitate	II	S	1	Cap.II, pct IV, lit.b-Anexa VIII
6	Referent	II	M	1	Cap.II, pct IV, lit.b-Anexa VIII
7	Administrator	I	M	1	Cap.II, pct IV, lit.b-Anexa VIII
8	Administrator	II	M	2	Cap.II, pct IV, lit.b-Anexa VIII
9	Profesor debutant		SSD	4	Cap.I, lit. A, pct.5 - Anexa I
10	Educator- puericultor		M	33	Cap.I. Pct.3, subpct.3.2 - Anexa II
11	Educator debutant		M	10	Cap.I, lit. A, pct.5 - Anexa I
12	Educator- puericultor debutant		M	3	Cap.I. Pct.3, subpct.3.2 - Anexa II
13	Educator-grad didactic definitiv		M	2	Cap.I, lit. A, pct.5 - Anexa I
14	Infirmieră		M, G	36	Cap.I. Pct.3, subpct.3.2 - Anexa II
15	Infirmieră debutantă		M, G	16	Cap.I. Pct.3, subpct.3.2 - Anexa II
16	Muncitor calificat	I	M, G	2	Cap.II, pct IV, lit.b-Anexa VIII
17	Muncitor calificat	II	M, G	1	Cap.II, pct IV, lit.b-Anexa VIII
18	Muncitor calificat - bucatar	I	M, G	1	Cap.II, pct IV, lit.b-Anexa VIII
19	Muncitor calificat - bucătar	II	M, G	1	Cap.II, pct IV, lit.b-Anexa VIII
20	Muncitor calificat - bucătar	III	M, G	2	Cap.II, pct IV, lit.b-Anexa VIII
21	Muncitor calificat - ajutor de bucătar	II	M, G	1	Cap.II, pct IV, lit.b-Anexa VIII
22	Muncitor calificat - ajutor de bucătar	III	M, G	3	Cap.II, pct IV, lit.b-Anexa VIII
TOTAL				128	

Director,  
Tarau Iulia-Laura

Contabil șef  
Chirita Manuela



Întocmit,  
Calistru Florentina

